

# 遊学舎イベント情報

平成30年 4月



開催日	イベント名	会場	内容
3月31日(土) 1日(日)	早春の山野草展	会議棟	内容：山野草の展示会です。 時間：31日 10:30～16:00 1日 10:00～16:00 入場料：無料 主催：秋田野生らんの会 TEL：090-4638-2877（尾形）
1日(日)	うつ患者の会 秋田	大広間	内容：うつ病の患者・家族同士が悩みや病気の経験を話し合い励まし合う会。初めての方でも、どうぞお越しください。 時間：14:00～16:00 参加費：無料 参加費：一人300円 ※要申込 主催：うつコミュニティ秋田 TEL：090-3754-6615（堀）
14日(土)	平成30年度犬の登録および狂犬病予防注射	ふれあい広場	内容：平成30年度犬の登録および狂犬病予防注射 時間：13:30～14:30 ※内容については「広報あきた」3月16日号に掲載 主催：秋田市保健所衛生検査課 動物衛生担当 TEL：018-883-1182
15日(日)	シングルマザーのおしゃべりカフェ	大広間	内容：嬉しかったことも辛かったことも話してみませんか？ 日々のこと・子育て情報など気軽に話せる場所です。 時間：14:00～16:00 参加費：300円 ※託児あり（5日前までに要申込） 主催：COCOすた TEL：090-2995-1861（三沢）
16日(月)	ばんげ教養セミナー・ プラス思考で 人生を楽しもう！	研修室4	内容：「プラス思考」…自分の良い面に焦点を当ててみましょう。 時間：18:30～19:30 参加費：無料（申し込み不要、直接会場にお越しください） 主催：日本笑い学会秋田県人会長 人星亭喜楽駄朗 TEL：090-5232-8009 E-mail：xmwpn686@yahoo.co.jp
19日(木)	第20回 昭和歌謡を歌う集い	研修室6 (蔵)	内容：懐かしの昭和、輝ける昭和。往年の名曲をアコーディオンとともに歌い合いませんか？音楽とトークで綴る思い出グラフィティです。 時間：11:00～12:00 入場料：無料 主催：ピア☆ソランジュ TEL：090-7796-1027（安田）
21日(土)	話そう！ 暮らせるべか？（不安） 暮らせるべ！（希望） に変えるアイデア	会議棟	内容：障がい者の自立生活・地域生活を考えるトークイベント 時間：受付12:00 開会13:00～15:00 閉会16:00 参加費：高校生以上500円（資料代・お茶菓子代/介助者1名まで無料） 対象：障がい者の自立生活・地域生活に興味のある方ならどなたでも 主催：任意団体暮らさるべの会 ※申込締切4/18 連絡先：任意団体暮らさるべの会 kurashirube@gmail.com TEL：090-3261-1897（事務局 菅原）

主催者が公開を希望している催物に限り掲載しております。主催者の都合により内容等が変更になる場合があります。

秋田県ゆとり生活創造センター『遊学舎』  
あきた中央市民活動サポートセンター  
〒010-1403 秋田市上北手荒巻字堺切24-2

TEL 018-829-5803  
FAX 018-829-5801

裏面もご覧ください→

# 遊学舎イベント情報

平成30年 4月

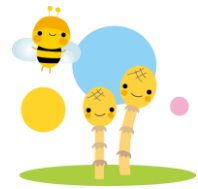

開催日	イベント名	会場	内容
21日 (土) 22日 (日)	第5回 シラネアオイ展	研修室 2・3	内容：選りすぐりのシラネアオイの展示です。 時間：10:00～16:00 入場料：無料 主催：秋田・葵の会 TEL：018-846-6830 (小林)
21日 (土)	乳がん患者サークル HappyCafeClubのお茶会	研修室 1	内容：術後の方も、治療中のかたも、これから乳がんと闘う人も。 楽しいおしゃべりと情報交換をしましょう！ 時間：13:00～16:30 参加費：300円 (お茶・お菓子あり) ※入会・参加申込は不要です。直接会場へお越しください。 主催：乳がんサークル Happy Cafe Club E-mail：archosp@mail.goo.ne.jp
28日 (土) 29日 (日)	春の山野草展	会議棟	内容：山野草の展示会です。 時間：10:00～16:00 入場料：無料 主催：秋田山野草愛好会 TEL：018-832-7607 (会長 大石)

主催者が公開を希望している催物に限り掲載しております。主催者の都合により内容等が変更になる場合があります。

秋田県ゆとり生活創造センター『遊学舎』  
あきた中央市民活動サポートセンター  
〒010-1403 秋田市上北手荒巻字堺切24-2

TEL 018-829-5803  
FAX 018-829-5801

[裏面もご覧ください→](#)